

Legenda

 Confine comunale di Aprica

Classi di Sensibilità Paesistica

 sensibilità MEDIA

 sensibilità ELEVATA

 sensibilità MOLTO ELEVATA

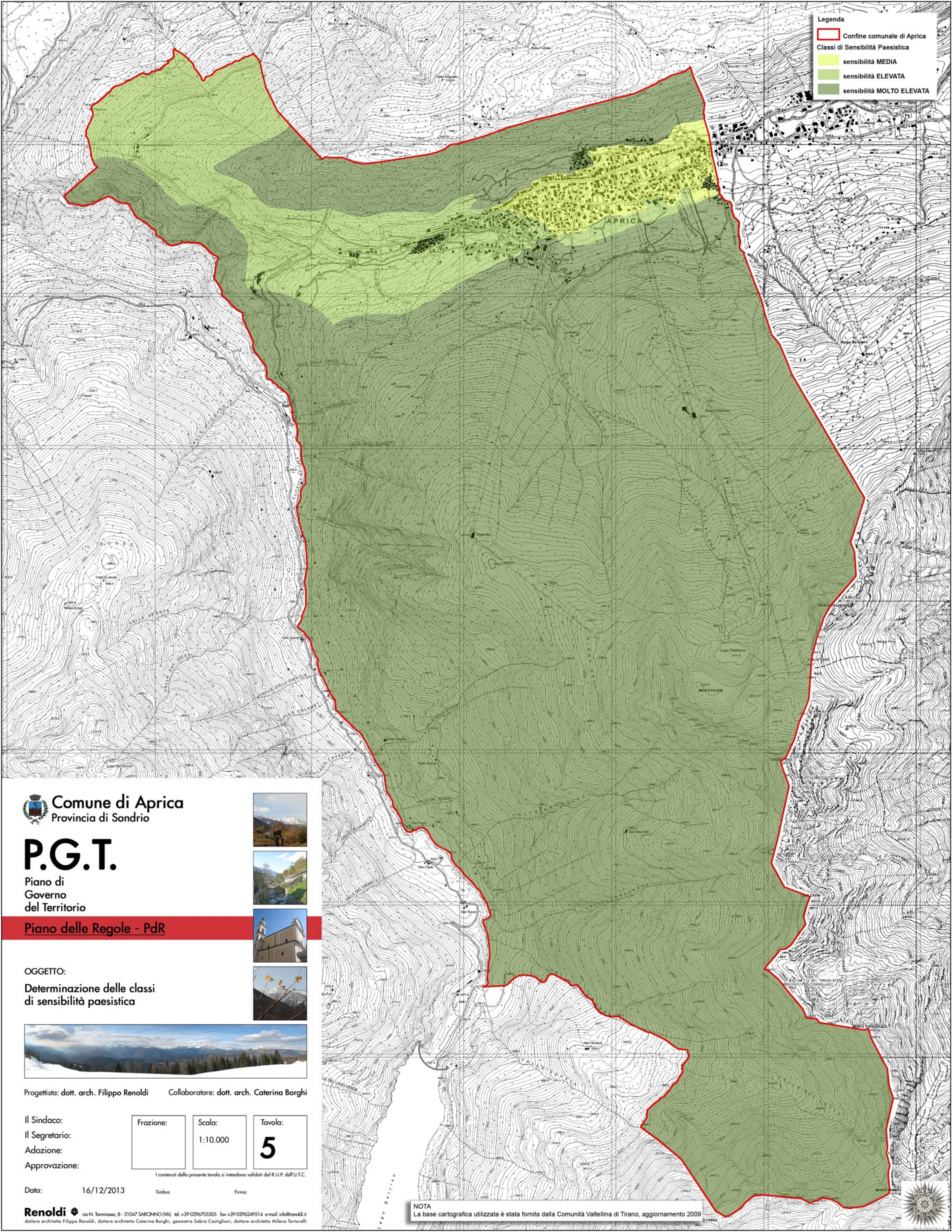

 **Comune di Aprica**
Provincia di Sondrio

P.G.T.

Piano di
Governo
del Territorio

Piano delle Regole - PdR

OGGETTO:
Determinazione delle classi
di sensibilità paesistica



Progettista: dott. arch. Filippo Renoldi Collaboratore: dott. arch. Caterina Borghi

Il Sindaco:
Il Segretario:
Adozione:
Approvazione:

Frazione:	Scala:	Tavola:
	1:10.000	5

I contenuti della presente tavola si intendono validati dal R.U.P. dell'U.T.C.

Data: 16/12/2013

Timbro Firma

Renoldi  via N. Tommaso, 8 - 21047 SARCINNO (VA) tel. +39-0296705305 fax +39-0296249514 e-mail: info@renoldi.it
dottore architetto Filippo Renoldi, dottore architetto Caterina Borghi, geometra Sabra Castiglioni, dottore architetto Milena Tortorelli

NOTA
La base cartografica utilizzata è stata fornita dalla Comunità Valtellina di Tirano, aggiornamento 2009

