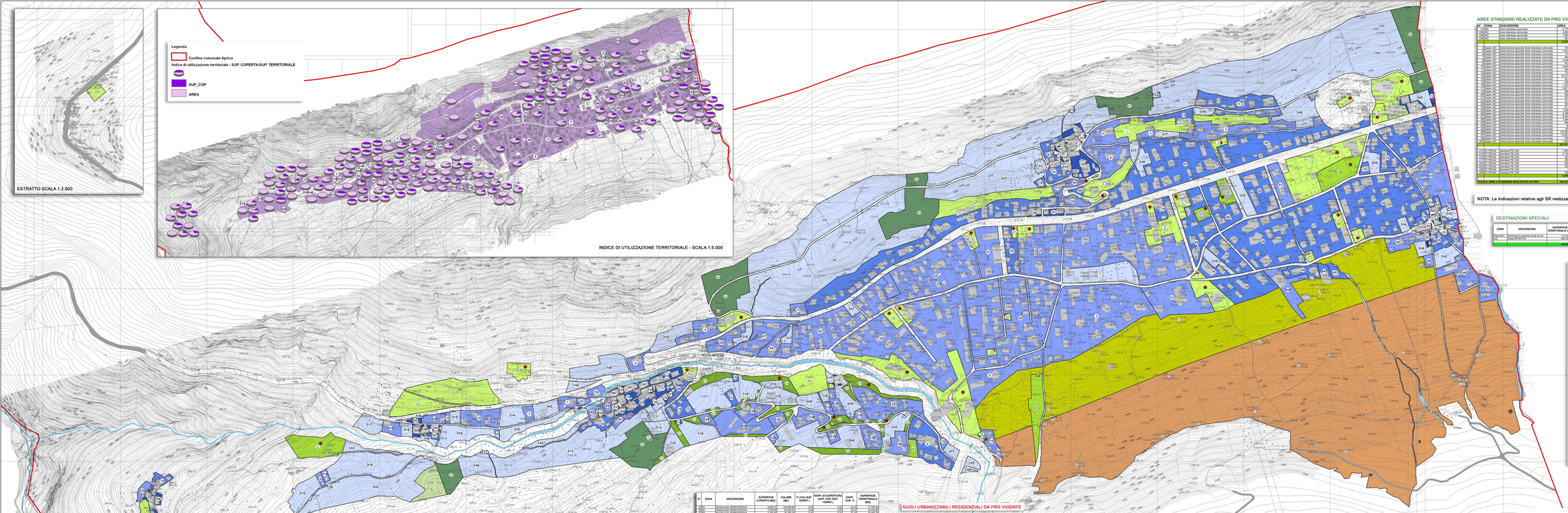

AREE STANDARD REALIZZATE DA PRG VIGENTE

N°	ZONA	DESCRIZIONE	AREA
1	AIC,PEC	Area interesse comunale	3.776,78
2	AIC,PEC	Area interesse comunale	1.179,00
3	AIC,PEC	Area interesse comunale	2.024,17
4	AIC,PEC	Area interesse comunale	327,00
			7.306,95
1	DSpec AIC	Destinazione speciale Area interesse comunale	737,00
2	DSpec AIC	Destinazione speciale Area interesse comunale	1.000,00
3	DSpec AIC	Destinazione speciale Area interesse comunale	300,00
4	DSpec AIC	Destinazione speciale Area interesse comunale	1.000,00
5	DSpec AIC	Destinazione speciale Area interesse comunale	1.000,00
6	DSpec AIC	Destinazione speciale Area interesse comunale	2.649,76
7	DSpec AIC	Destinazione speciale Area interesse comunale	1.000,00
8	DSpec AIC	Destinazione speciale Area interesse comunale	58.211,17
9	DSpec AIC	Destinazione speciale Area interesse comunale	300,00
10	DSpec AIC	Destinazione speciale Area interesse comunale	300,00
11	DSpec AIC	Destinazione speciale Area interesse comunale	1.237,00
12	DSpec AIC	Destinazione speciale Area interesse comunale	1.000,00
13	DSpec AIC	Destinazione speciale Area interesse comunale	300,00
14	DSpec AIC	Destinazione speciale Area interesse comunale	300,00
15	DSpec AIC	Destinazione speciale Area interesse comunale	1.000,00
16	DSpec AIC	Destinazione speciale Area interesse comunale	374,16
17	DSpec AIC	Destinazione speciale Area interesse comunale	1.000,00
18	DSpec AIC	Destinazione speciale Area interesse comunale	1.000,00
19	DSpec AIC	Destinazione speciale Area interesse comunale	5.499,16
20	DSpec AIC	Destinazione speciale Area interesse comunale	1.000,00
21	DSpec AIC	Destinazione speciale Area interesse comunale	300,00
22	DSpec AIC	Destinazione speciale Area interesse comunale	300,00
23	DSpec AIC	Destinazione speciale Area interesse comunale	1.000,00
24	DSpec AIC	Destinazione speciale Area interesse comunale	156.320,00
25	DSpec AIC	Destinazione speciale Area interesse comunale	1.000,00
26	DSpec AIC	Destinazione speciale Area interesse comunale	1.000,00
27	DSpec AIC	Destinazione speciale Area interesse comunale	1.000,00
28	DSpec AIC	Destinazione speciale Area interesse comunale	1.000,00
			287.429,09
1	ST PEr,Ed	Standard zona PE rada	2.485,16
2	ST PEr,Ed	Standard zona PE rada	2.485,16
			4.970,32
1	ST PEc,SUP	Standard Sup PE Clef	1.013,16
2	ST PEc,SUP	Standard Sup PE Clef	2.226,16
3	ST PEc,SUP	Standard Sup PE Clef	3.500,00
4	ST PEc,SUP	Standard Sup PE Clef	3.500,00
5	ST PEc,SUP	Standard Sup PE Clef	3.500,00
6	ST PEc,SUP	Standard Sup PE Clef	3.011,16
7	ST PEc,SUP	Standard Sup PE Clef	3.500,00
8	ST PEc,SUP	Standard Sup PE Clef	3.500,00
9	ST PEc,SUP	Standard Sup PE Clef	3.500,00
			28.950,32
1	ST PEc,INF	Standard PE Clef	303,16
2	ST PEc,INF	Standard PE Clef	303,16
3	ST PEc,INF	Standard PE Clef	1.516,00
4	ST PEc,INF	Standard PE Clef	1.004,00
5	ST PEc,INF	Standard PE Clef	1.004,00
6	ST PEc,INF	Standard PE Clef	1.004,00
7	ST PEc,INF	Standard PE Clef	1.004,00
8	ST PEc,INF	Standard PE Clef	251,00
9	ST PEc,INF	Standard PE Clef	251,00
10	ST PEc,INF	Standard PE Clef	251,00
11	ST PEc,INF	Standard PE Clef	306,16
12	ST PEc,INF	Standard PE Clef	306,16
13	ST PEc,INF	Standard PE Clef	306,16
14	ST PEc,INF	Standard PE Clef	503,00
15	ST PEc,INF	Standard PE Clef	503,00
16	ST PEc,INF	Standard PE Clef	503,00
17	ST PEc,INF	Standard PE Clef	87,40
18	ST PEc,INF	Standard PE Clef	87,40
19	ST PEc,INF	Standard PE Clef	87,40
			9.181,00
		TOTALE AREE A STANDARD REALIZZATE DA PRG	**330.935,76**

AREE STANDARD REALIZZABILIDA PRG VIGENTE

N°	ZONA	DESCRIZIONE	AREA
1	AIC,PEC	Area interesse comunale	787,17
2	AIC,PEC	Area interesse comunale	1.613,78
			2.400,95
1	DSpec AIC	Destinazione speciale Area interesse comunale	1.800,00
2	DSpec AIC	Destinazione speciale Area interesse comunale	4.496,00
3	DSpec AIC	Destinazione speciale Area interesse comunale	3.737,00
4	DSpec AIC	Destinazione speciale Area interesse comunale	1.000,00
5	DSpec AIC	Destinazione speciale Area interesse comunale	4.456,00
6	DSpec AIC	Destinazione speciale Area interesse comunale	8.990,00
7	DSpec AIC	Destinazione speciale Area interesse comunale	8.990,00
8	DSpec AIC	Destinazione speciale Area interesse comunale	1.000,00
9	DSpec AIC	Destinazione speciale Area interesse comunale	1.847,00
10	DSpec AIC	Destinazione speciale Area interesse comunale	1.000,00
			35.860,00
1	ST PEr,Ed	Standard zona PE rada	2.485,16
			2.485,16
1	ST PEc,SUP	Standard Sup PE Clef	1.013,16
2	ST PEc,SUP	Standard Sup PE Clef	2.226,16
3	ST PEc,SUP	Standard Sup PE Clef	3.500,00
4	ST PEc,SUP	Standard Sup PE Clef	3.500,00
5	ST PEc,SUP	Standard Sup PE Clef	3.500,00
6	ST PEc,SUP	Standard Sup PE Clef	3.011,16
7	ST PEc,SUP	Standard Sup PE Clef	3.500,00
8	ST PEc,SUP	Standard Sup PE Clef	3.500,00
9	ST PEc,SUP	Standard Sup PE Clef	3.500,00
			28.950,32
1	ST PEc,INF	Standard PE Clef	303,16
2	ST PEc,INF	Standard PE Clef	303,16
3	ST PEc,INF	Standard PE Clef	1.516,00
4	ST PEc,INF	Standard PE Clef	1.004,00
5	ST PEc,INF	Standard PE Clef	1.004,00
6	ST PEc,INF	Standard PE Clef	1.004,00
7	ST PEc,INF	Standard PE Clef	1.004,00
8	ST PEc,INF	Standard PE Clef	251,00
9	ST PEc,INF	Standard PE Clef	251,00
10	ST PEc,INF	Standard PE Clef	251,00
11	ST PEc,INF	Standard PE Clef	306,16
12	ST PEc,INF	Standard PE Clef	306,16
13	ST PEc,INF	Standard PE Clef	306,16
14	ST PEc,INF	Standard PE Clef	503,00
15	ST PEc,INF	Standard PE Clef	503,00
16	ST PEc,INF	Standard PE Clef	503,00
17	ST PEc,INF	Standard PE Clef	87,40
18	ST PEc,INF	Standard PE Clef	87,40
19	ST PEc,INF	Standard PE Clef	87,40
			9.181,00
		TOTALE AREE A STANDARD REALIZZABILI DA PRG	**76.857,48**

NOTA: Le indicazioni relative agli SR realizzati e realizzabili sono state fornite dall'Ufficio Tecnico Comunale

DESTINAZIONI SPECIALI

ZONA	DESCRIZIONE	SUPERFICIE TERRITORIALE (MQ)
DSpecSCI	Destinazione speciale parcel.de.sci	112.183,51
Vsp	Verde SPORTIVO	294.316,49
		406.500,00

Legenda

- Confine comunale Aprica
- Aree idriche
- Corsi d'acqua naturali principali

Rapporti di copertura

- 0,00 - 10,00 %
- 10,01 - 25,00 %
- 25,01 - 45,00 %
- 45,01 - 75,00 %
- 75,01 - 105,00 %

PRG vigente

- Dspec AIC, Destinazione speciale Area interesse comunale
- AIC, Area interesse comunale
- ST PEr,ada, Standard zona PE rada
- ST PEc,inf, Standard PE Clef
- ST fuoriPE, Standard fuori PE (130mq)
- SR realizzati da PRG

Destinazioni speciali

- DSpecSCI
- Vsp

SUOLI URBANIZZATI RESIDENZIALI DA PRG VIGENTE

N°	ZONA	DESCRIZIONE	SUPERFICIE COPERTA (MQ)	VOLUME (MC)	IT (VOL/SUP. TERRIT.)	RAPP. DI COPERTURA (SUP. COP./SUP. TERRIT.)	RAPP. COP. %	SUPERFICIE TERRITORIALE (MQ)
1	NUcl	Residenziale NUCLEO	1.110,00	3.330,00	3,00	0,10	10,00	11.100,00
2	NUcl	Residenziale NUCLEO	1.410,00	4.230,00	3,00	0,14	14,00	10.071,00
3	NUcl	Residenziale NUCLEO	1.100,00	3.300,00	3,00	0,11	11,00	10.000,00
4	NUcl	Residenziale NUCLEO	1.100,00	3.300,00	3,00	0,11	11,00	10.000,00
5	NUcl	Residenziale NUCLEO	1.100,00	3.300,00	3,00	0,11	11,00	10.000,00
6	NUcl	Residenziale NUCLEO	1.210,00	3.630,00	3,00	0,12	12,00	10.083,33
7	NUcl	Residenziale NUCLEO	1.210,00	3.630,00	3,00	0,12	12,00	10.083,33
8	NUcl	Residenziale NUCLEO	1.210,00	3.630,00	3,00	0,12	12,00	10.083,33
9	NUcl	Residenziale NUCLEO	1.210,00	3.630,00	3,00	0,12	12,00	10.083,33
10	NUcl	Residenziale NUCLEO	1.210,00	3.630,00	3,00	0,12	12,00	10.083,33
11	NUcl	Residenziale NUCLEO	1.210,00	3.630,00	3,00	0,12	12,00	10.083,33
12	NUcl	Residenziale NUCLEO	1.210,00	3.630,00	3,00	0,12	12,00	10.083,33
13	NUcl	Residenziale NUCLEO	1.210,00	3.630,00	3,00	0,12	12,00	10.083,33
14	NUcl	Residenziale NUCLEO	1.210,00	3.630,00	3,00	0,12	12,00	10.083,33
15	NUcl	Residenziale NUCLEO	1.210,00	3.630,00	3,00	0,12	12,00	10.083,33
16	NUcl	Residenziale NUCLEO	1.210,00	3.630,00	3,00	0,12	12,00	10.083,33
17	NUcl	Residenziale NUCLEO	1.210,00	3.630,00	3,00	0,12	12,00	10.083,33
18	NUcl	Residenziale NUCLEO	1.210,00	3.630,00	3,00	0,12	12,00	10.083,33
19	NUcl	Residenziale NUCLEO	1.210,00	3.630,00	3,00	0,12	12,00	10.083,33
20	NUcl	Residenziale NUCLEO	1.210,00	3.630,00	3,00	0,12	12,00	10.083,33
21	NUcl	Residenziale NUCLEO	1.210,00	3.630,00	3,00	0,12	12,00	10.083,33
22	NUcl	Residenziale NUCLEO	1.210,00	3.630,00	3,00	0,12	12,00	10.083,33
23	NUcl	Residenziale NUCLEO	1.210,00	3.630,00	3,00	0,12	12,00	10.083,33
24	NUcl	Residenziale NUCLEO	1.210,00	3.630,00	3,00	0,12	12,00	10.083,33
25	NUcl	Residenziale NUCLEO	1.210,00	3.630,00	3,00	0,12	12,00	10.083,33
26	NUcl	Residenziale NUCLEO	1.210,00	3.630,00	3,00	0,12	12,00	10.083,33
27	NUcl	Residenziale NUCLEO	1.210,00	3.630,00	3,00	0,12	12,00	10.083,33
28	NUcl	Residenziale NUCLEO	1.210,00	3.630,00	3,00	0,12	12,00	10.083,33
29	NUcl	Residenziale NUCLEO	1.210,00	3.630,00	3,00	0,12	12,00	10.083,33
30	NUcl	Residenziale NUCLEO	1.210,00	3.630,00	3,00	0,12	12,00	10.083,33
31	NUcl	Residenziale NUCLEO	1.210,00	3.630,00	3,00	0,12	12,00	10.083,33
32	NUcl	Residenziale NUCLEO	1.210,00	3.630,00	3,00	0,12	12,00	10.083,33
33	NUcl	Residenziale NUCLEO	1.210,00	3.630,00	3,00	0,12	12,00	10.083,33
34	NUcl	Residenziale NUCLEO	1.210,00	3.630,00	3,00	0,12	12,00	10.083,33
35	NUcl	Residenziale NUCLEO	1.210,00	3.630,00	3,00	0,12	12,00	10.083,33
36	NUcl	Residenziale NUCLEO	1.210,00	3.630,00	3,00	0,12	12,00	10.083,33
37	NUcl	Residenziale NUCLEO	1.210,00	3.630,00	3,00	0,12	12,00	10.083,33
38	NUcl	Residenziale NUCLEO	1.210,00	3.630,00	3,00	0,12	12,00	10.083,33
39	NUcl	Residenziale NUCLEO	1.210,00	3.630,00	3,00	0,12	12,00	10.083,33
40	NUcl	Residenziale NUCLEO	1.210,00	3.630,00	3,00	0,12	12,00	10.083,33
41	NUcl	Residenziale NUCLEO	1.210,00	3.630,00	3,00	0,12	12,00	10.083,33
42	NUcl	Residenziale NUCLEO	1.210,00	3.630,00	3,00	0,12	12,00	10.083,33
43	NUcl	Residenziale NUCLEO	1.210,00	3.630,00	3,00	0,12	12,00	10.083,33
44	NUcl	Residenziale NUCLEO	1.210,00	3.630,00	3,00	0,12	12,00	10.083,33
45	NUcl	Residenziale NUCLEO	1.210,00	3.630,00	3,00	0,12	12,00	10.083,33
46	NUcl	Residenziale NUCLEO	1.210,00	3.630,00	3,00	0,12	12,00	10.083,33
47	NUcl	Residenziale NUCLEO	1.210,00	3.630,00	3,00	0,12	12,00	10.083,33
48	NUcl	Residenziale NUCLEO	1.210,00	3.630,00	3,00	0,12	12,00	10.083,33
49	NUcl	Residenziale NUCLEO	1.210,00	3.630,00	3,00	0,12	12,00	10.083,33
50	NUcl	Residenziale NUCLEO	1.210,00	3.630,00	3,00	0,12	12,00	10.083,33
51	NUcl	Residenziale NUCLEO	1.210,00	3.630,00	3,00	0,12	12,00	10.083,33
52	NUcl	Residenziale NUCLEO	1.210,00	3.630,00	3,00	0,12	12,00	10.083,33
53	NUcl	Residenziale NUCLEO	1.210,00	3.630,00	3,00	0,12	12,00	10.083,33
54	NUcl	Residenziale NUCLEO	1.210,00	3.630,00	3,00	0,12	12,00	10.083,33
55	NUcl	Residenziale NUCLEO	1.210,00	3.630,00	3,00	0,12	12,00	10.083,33
56	NUcl	Residenziale NUCLEO	1.210,00	3.630,00	3,00	0,12	12,00	10.083,33
57	NUcl	Residenziale NUCLEO	1.210,00	3.630,00	3,00	0,12	12,00	10.083,33
58	NUcl	Residenziale NUCLEO	1.210,00	3.630,00	3,00	0,12	12,00	10.083,33
59	NUcl	Residenziale NUCLEO	1.210,00	3.630,00	3,00	0,12	12,00	10.083,33
60	NUcl	Residenziale NUCLEO	1.210,00	3.630,00	3,00	0,12	12,00	10.083,33
61	NUcl	Residenziale NUCLEO	1.210,00	3.630,00	3,00	0,12	12,00	10.083,33
62	NUcl	Residenziale NUCLEO	1.210,00	3.630,00	3,00	0,12	12,00	10.083,33
63	NUcl	Residenziale NUCLEO	1.210,00	3.630,00	3,00	0,12	12,00	10.083,33
64	NUcl	Residenziale NUCLEO	1.210,00	3.630,00	3,00	0,12	12,00	10.083,33
65	NUcl	Residenziale NUCLEO	1.210,00	3.630,00	3,00	0,12	12,00	10.083,33
66	NUcl	Residenziale NUCLEO	1.210,00	3.630,00	3,00	0,12	12,00	10.083,33
67	NUcl	Residenziale NUCLEO	1.210,00	3.630,00	3,00	0,12	12,00	10.083,33
68	NUcl	Residenziale NUCLEO	1.210,00	3.630,00	3,00	0,12	12,00	10.083,33
69	NUcl	Residenziale NUCLEO	1.210,00	3.630,00	3,00	0,12	12,00	10.083,33
70	NUcl	Residenziale NUCLEO	1.210,00	3.630,00	3,00	0,12	12,00	10.083,33
71	NUcl	Residenziale NUCLEO	1.210,00	3.630,00	3,00	0,12	12,00	10.083,33
72	NUcl	Residenziale NUCLEO	1.210,00	3.630,00	3,00	0,12	12,00	10.083,33
73	NUcl	Residenziale NUCLEO	1.210,00	3.630,00	3,00	0,12	12,00	10.083,33
74	NUcl	Residenziale NUCLEO	1.210,00	3.630,00	3,00	0,12	12,00	10.083,33
75	NUcl	Residenziale NUCLEO	1.210,00	3.630,00	3,00	0,12	12,00	10.083,33
76	NUcl	Residenziale NUCLEO	1.210,00	3.630,00	3,00	0,12	12,00	10.083,33
77	NUcl	Residenziale NUCLEO	1.210,00	3.630,00	3,00	0,12	12,00	10.083,33
78	NUcl	Residenziale NUCLEO	1.210,00	3.630,00	3,00	0,12	12,00	10.083,33
79	NUcl	Residenziale NUCLEO	1.210,00	3.630,00	3,00	0,12	12,00	10.083,33
80	NUcl	Residenziale NUCLEO	1.210,00	3.630,00	3,00	0,12	12,00	10.083,33
81	NUcl	Residenziale NUCLEO	1.210,00	3.630,00	3,00	0,12	12,00	10.083,33
82	NUcl	Residenziale NUCLEO	1.210,00	3.630,00	3,00	0,12	12,00	10.083,33
83	NUcl	Residenziale NUCLEO	1.210,00	3.630,00	3,00	0,12	12,00	10.083,33
84	NUcl	Residenziale NUCLEO	1.210,00	3.630,00	3,00	0,12	12,00	10.083,33
85	NUcl	Residenziale NUCLEO	1.210,00	3.630,00	3,00	0,12	12,00	10.083,33
86	NUcl	Residenziale NUCLEO	1.210,00	3.630,00	3,00	0,12	12,00	10.083,33
87	NUcl	Residenziale NUCLEO	1.210,00	3.630,00	3,00	0,12	12,00	10.083,33
88	NUcl	Residenziale NUCLEO	1.210,00	3.630,00	3,00	0,12	12,00	10.083,33
89	NUcl	Residenziale NUCLEO	1.210,00	3.630,00	3,00	0,12	12,00	10.083,33
90	NUcl	Residenziale NUCLEO	1.210,00	3.630,00	3,00	0,12	12,00	10.083,33
91	NUcl	Residenziale NUCLEO	1.210,00	3.630,00	3,00	0,12	12,00	10.083,33
92	NUcl	Residenziale NUCLEO	1.210,00	3.630,00	3,00	0,12	12,00	10.083,33
93	NUcl	Residenziale NUCLEO	1.210,00	3.630,00	3,00	0,12	12,00	10.083,33
94	NUcl	Residenziale NUCLEO	1.210,00	3.630,00	3,00	0,12	12,00	10.083,33
95	NUcl	Residenziale NUCLEO	1.210,00	3.630,00	3,00	0,12	12,00	10.083,33
96	NUcl	Residenziale NUCLEO	1.210,00	3.630,00	3,00	0,12	12,00	10.083,33
97	NUcl	Residenziale NUCLEO	1.210,00	3.630,00	3,00	0,12	12,00	10.083,33
98	NUcl	Residenziale NUCLEO	1.210,00	3.630,00	3,00	0,12	12,00	10.083,33
99	NUcl	Residenziale NUCLEO	1.210,00	3.630,00	3,00	0,12	12,00	10.083,33
100	NUcl	Residenziale NUCLEO	1.210,00	3.630,00	3,00	0,12	12,00	10.083,33
101	NUcl	Residenziale NUCLEO	1.210,00	3.630,00	3,00	0,12	12,00	10.083,33
102	NUcl	Residenziale NUCLEO	1.210,00	3.630,00	3,00	0,12	12,00	10.083,33
103	NUcl	Residenziale NUCLEO	1.210,00	3.630,00	3,00	0,12	12,00	10.083,33
104	NUcl	Residenziale NUCLEO	1.210,00	3.630,00	3,00	0,12	12,00	10.083,33
105	NUcl	Residenziale NUCLEO	1.210,00	3.630,00	3,00	0,12	12,00	10.083,33
106	NUcl	Residenziale NUCLEO	1.210,00	3.630,00	3,00	0,12	12,00	10.083,33
107	NUcl	Residenziale NUCLEO	1.210,00	3.630,00	3,00	0,12	12,00	10.083,33
108	NUcl	Residenziale NUCLEO	1.210,00	3.630,00	3,00	0,12	12,00	10.083,33
109	NUcl	Residenziale NUCLEO	1.210,00	3.630,00	3,00	0,12	12,00	10.083,33
110	NUcl	Residenziale NUCLEO	1.210,00	3.630,00	3,00	0,12	12,00	10.083,33
111	NUcl	Residenziale NUCLEO	1.210,00	3.630,00	3,00	0,12	12,00	10.083,33
112	NUcl	Residenziale NUCLEO	1.210,00	3.630,00	3,00	0,12	12,00	10.083,33
113	NUcl	Residenziale NUCLEO	1.210,00	3.630,00	3,00	0,12	12,00	10.083,33
114	NUcl	Residenziale NUCLEO	1.210,00	3.630,00	3,00	0,12	12,00	10.083,33
115	NUcl	Residenziale NUCLEO	1.210,00	3.630,00	3,00	0,12	12,00	10.083,33
116	NUcl	Residenziale NUCLEO	1.210,00	3.630,00	3,00	0,12	12,00	10.083,33
117	NUcl	Residenziale NUCLEO	1.210,00	3.630,00	3,00	0,12	12,00	10.083,33
118	NUcl	Residenziale NUCLEO	1.210,00	3.630,00	3,00	0,12	12,00	10.083,33
119	NUcl	Residenziale NUCLEO	1.210,00	3.630,00	3,00	0,12	12,00	10.083,33
120	NUcl	Residenziale NUCLEO	1.210,00	3.630,00	3,00	0,12	12,00	10.083,33
121	NUcl	Residenziale NUCLEO	1.210,00	3.630,00	3,00	0,12	12,00	10.083,33
122	NUcl	Residenziale NUCLEO	1.210,00	3.630,00	3,00	0,12	12,00	10.083,33
123	NUcl	Residenziale NUCLEO	1.210,00	3.630,00	3,00	0,12	12,00	10.083,33
124	NUcl	Residenziale NUCLEO	1.210,00	3.630,00	3,00	0,12	12,00	10.083,33
125	NUcl	Residenziale NUCLEO	1.210,00	3.630,00	3,00	0,12	12,00	10.083,33
126	NUcl	Residenziale NUCLEO	1.210,00	3.630,00	3,00	0,12	12,00	10.083,33
127	NUcl	Residenziale NUCLEO	1.210,00	3.630,00	3,00	0,12	12,00	10.083,33
128	NUcl	Residenziale NUCLEO	1.210,00	3.630,00	3,00	0,12	12,00	10.083,33
129	NUcl	Residenziale NUCLEO	1.210,00	3.630,00	3,00	0,12	12,00	10.083,33
130	NUcl	Residenziale NUCLEO	1.210,00	3.630,00	3,00	0,12	12,00	10.083,33
131	NUcl	Residenziale NUCLEO	1.210,00	3.630,00	3,00	0,12	12,00	10.083,33
132	NUcl	Residenziale NUCLEO	1.210,00	3.630,00	3,00	0,12	12,00	10.083,33
133	NUcl	Residenziale NUCLEO	1.210,00	3.630,00	3,00	0,12	12,00	10.083,33
134	NUcl	Residenziale NUCLEO	1.210,00	3.630,00	3,00	0,12	12,00	10.083,33
135	NUcl	Residenziale NUCLEO	1.210,00	3.630,00	3,00	0,12	12,00	10.083,33
136	NUcl	Residenziale NUCLEO	1.210,00	3.630,00	3,00	0,12	12,00	10.083,33
137	NUcl	Residenziale NUCLEO	1.210,00	3.630,00	3,00	0,12	12,00	10.083,33
138	NUcl	Residenziale NUCLEO	1.210,00	3.630,00	3,00	0,12	12,00	10.083,33
139	NUcl	Residenziale NUCLEO	1.210,00	3.630,00	3,00	0,12	12,00	10.083,33
140	NUcl	Residenziale NUCLEO	1.210,00	3.630,00	3,00	0,12	12,00	10.083,33
141	NUcl	Residenziale NUCLEO	1.210,00	3.630,00	3,00	0,12	12,00	10.083,33
142	NUcl	Residenziale NUCLEO	1.210,00	3.630,00	3,00	0,12	12,00	10.083,33
143	NUcl	Residenziale NUCLEO	1.210,00	3.630,00	3,00	0,12	12,00	10.083,33
144	NUcl	Residenziale NUCLEO	1.210,00	3.630,00	3,00	0,12	12,00	10.083,33
145	NUcl	Residenziale NUCLEO	1.210,00	3.630,00	3,00	0,12	12,00	10.083,33
146	NUcl	Residenziale NUCLEO	1.210,00	3.630,00	3,00	0,12	12,00	10.083,33
147	NUcl	Residenziale NUCLEO	1.210,00	3.630,00	3,00	0,12	12,00	10.083,33
148	NUcl	Residenziale NUCLEO	1.210,00	3.630,00	3,00	0,12	12,00	10.083,33
149	NUcl	Residenziale NUCLEO	1.210,00	3.630,00	3,00	0,12	12,00	10.083,33
150	NUcl	Residenziale NUCLEO	1.210,00	3.630,00	3,00	0,12	12,00	10.083,33
151	NUcl	Residenziale NUCLEO	1.210,00	3.630,00	3,00	0,12	12,00	10.083,33
152	NUcl	Residenziale NUCLEO	1.210,00	3.630,00	3,00	0,12	12,00	10.083,33
153	NUcl	Residenziale NUCLEO	1.210,00	3.630,00	3,00	0,12	12,00	10.083,33
154	NUcl	Residenziale NUCLEO	1.210,00	3.630,00	3,00	0,12	12,00	10.083,33
155	NUcl	Residenziale NUCLEO	1.210,00	3.630,00	3,00	0,12	12,00	10.083,33
156	NUcl	Residenziale NUCLEO	1.210,00	3.630,00	3,00	0,12	12,00	10.083,33
157	NUcl	Residenziale NUCLEO	1.210,00	3.630,00	3,00	0,12	12,00	10.083,33
158	NUcl	Residenziale NUCLEO	1.210,00	3.630,00	3,00	0,12	12,00	10.083,33
159	NUcl	Residenziale NUCLEO	1.210,00	3.630,00	3,00	0,12	12,00	10.083,33
160	NUcl	Residenziale NUCLEO	1.210,00	3.630,00	3,00	0,12	12,00	10.083,33
161	NUcl	Residenziale NUCLEO	1.210,00	3.630,00	3,00	0,12	12,00	10.083,33
162	NUcl	Residenziale NUCLEO	1.210,00	3.630,00	3,00	0,12	12,00	10.083,33
163	NUcl	Residenziale NUCLEO	1.210,00	3.630,00	3,00	0,12	12,00	10.083,33
164	NUcl	Residenziale NUCLEO	1.210,00	3.630,00	3,00	0,12	12,00	10.083,33
165	NUcl	Residenziale NUCLEO	1.210,00	3.630,00	3,00	0,12	12,00	10.083,33
166	NUcl	Residenziale NUCLEO	1.210,00	3.630,00	3,00	0,12	12,00	10.083,33
167	NUcl	Residenziale NUCLEO	1.210,00	3.630,00	3,00	0,12	12,00	10.083,33
168	NUcl	Residenziale NUCLEO	1.210,00	3.630,00	3,00	0,12	12,00	10.083,33
169	NUcl	Residenziale NUCLEO	1.210,00	3.630,00	3,00	0,12	12,00	10.083,33
170	NUcl	Residenziale NUCLEO	1.210,00	3.630,00	3,00	0,12	12,00	10.083,33
171	NUcl	Residenziale NUCLEO	1.210,00	3.630,00	3,00	0,12	12,00	10.083,33
172	NUcl	Residenziale NUCLEO	1.210,00	3.630,00	3,00	0,12	12,00	10.083,33
173	NUcl	Residenziale NUCLEO	1.210,00	3.630,00	3,00	0,12	12,00	10.083,33
174	NUcl	Residenziale NUCLEO