

Alpi Orobie e Camoniche

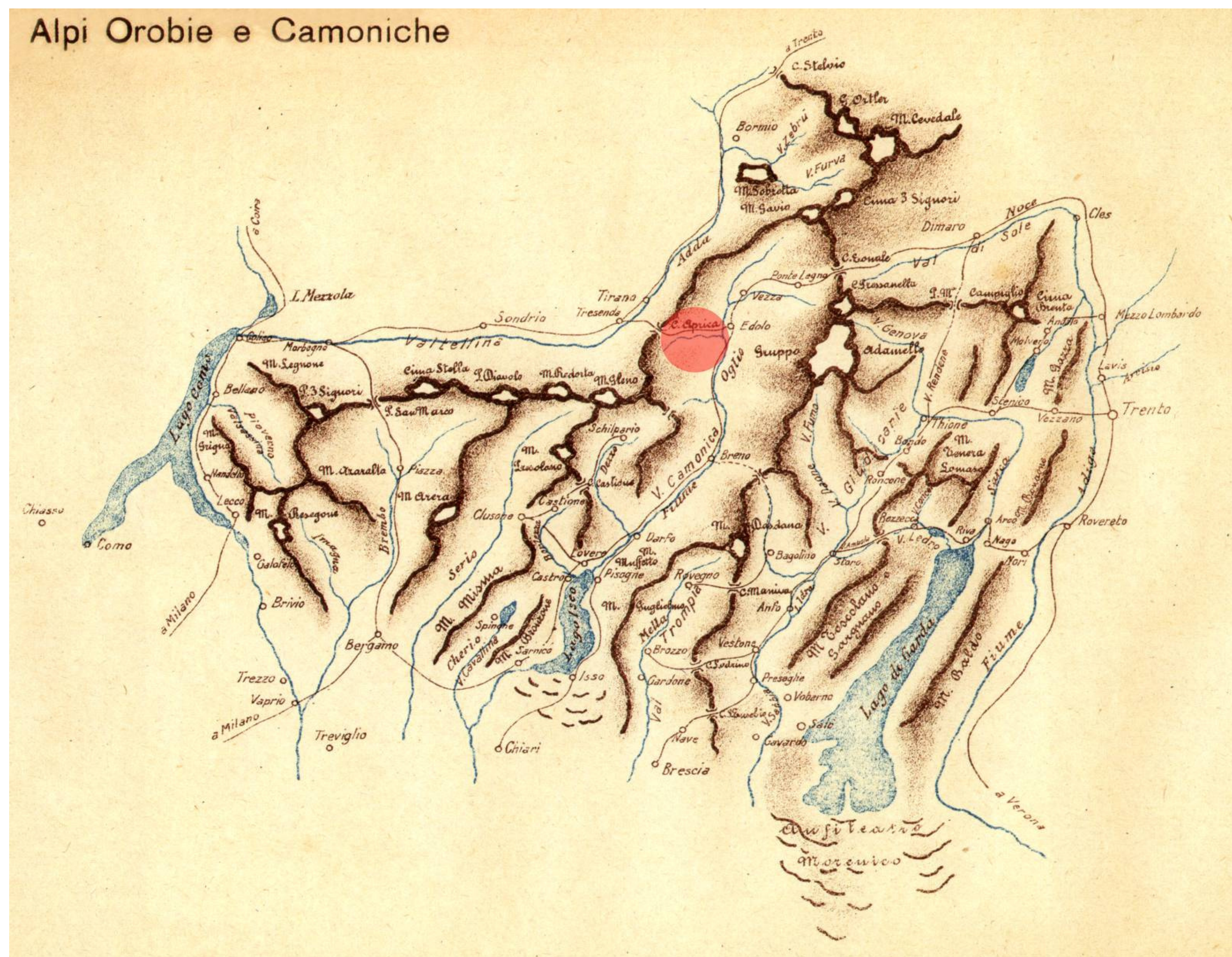

* Alpi Orobie e Camoniche
Autore non indicato, fine del XIX secolo
NOTE: la carta, molto schematica, raffigura le Orobie e la Val Camonica a corredo di un'opera alpinistica o di un annuario di un club alpino.



* Provincia di Sondrio, estratto
Stamp. Antonio Vallardi, 1881
NOTE: la carta proviene da un'atlante scolastico successivo al 1881, su cui si riportano i dati del censimento e la provincia è indicata con dei riquadri sulla destra in cui si dà la posizione in Italia e in Lombardia.

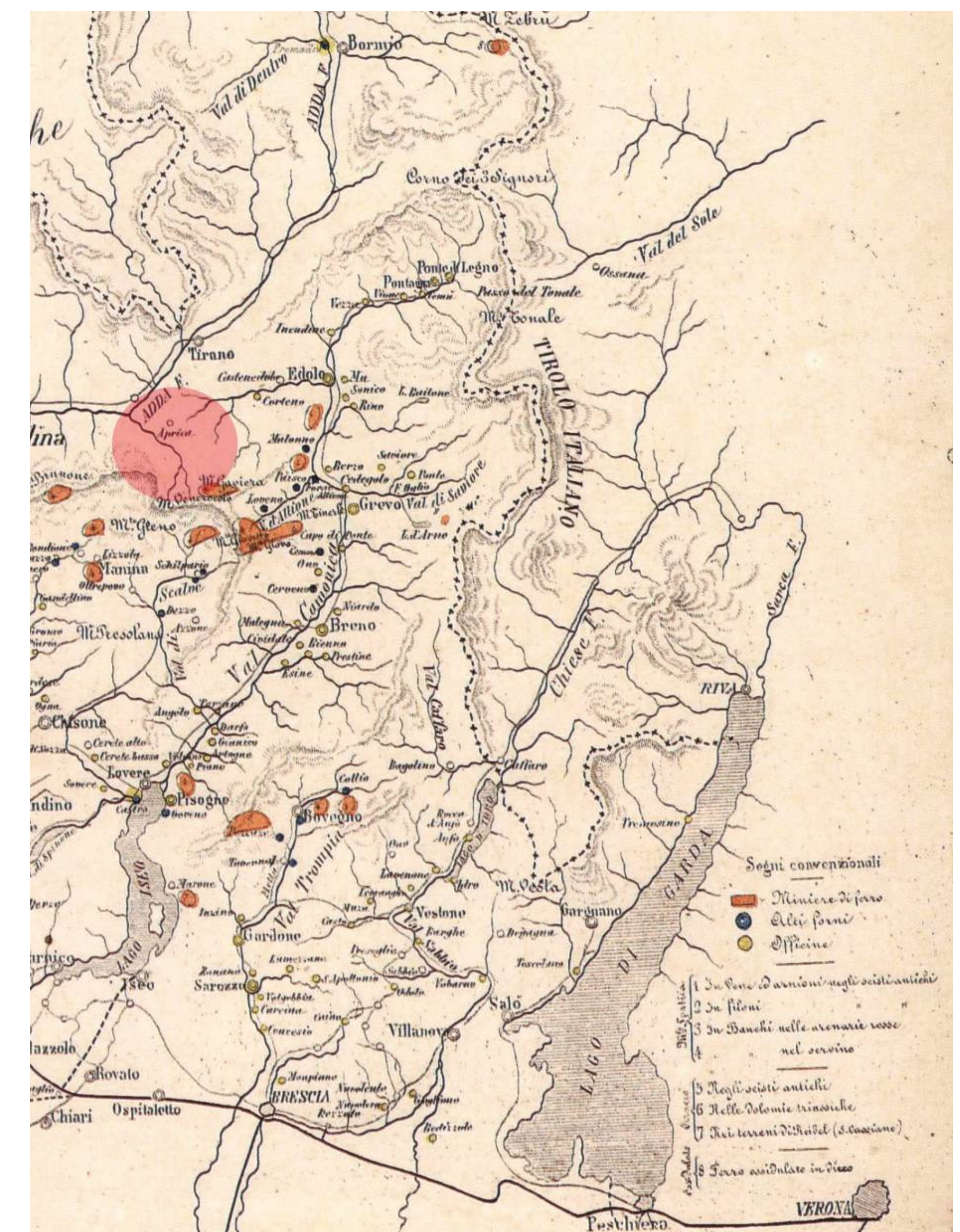

* Carta dell'industria del ferro nelle valli lombarde, estratto
Autore non indicato, fine del XIX secolo
NOTE: la carta della Lombardia con la Valtellina e la Valchiavenna contiene le ubicazioni delle miniere di ferro attive nell'800, tra cui due in alta Valtellina.

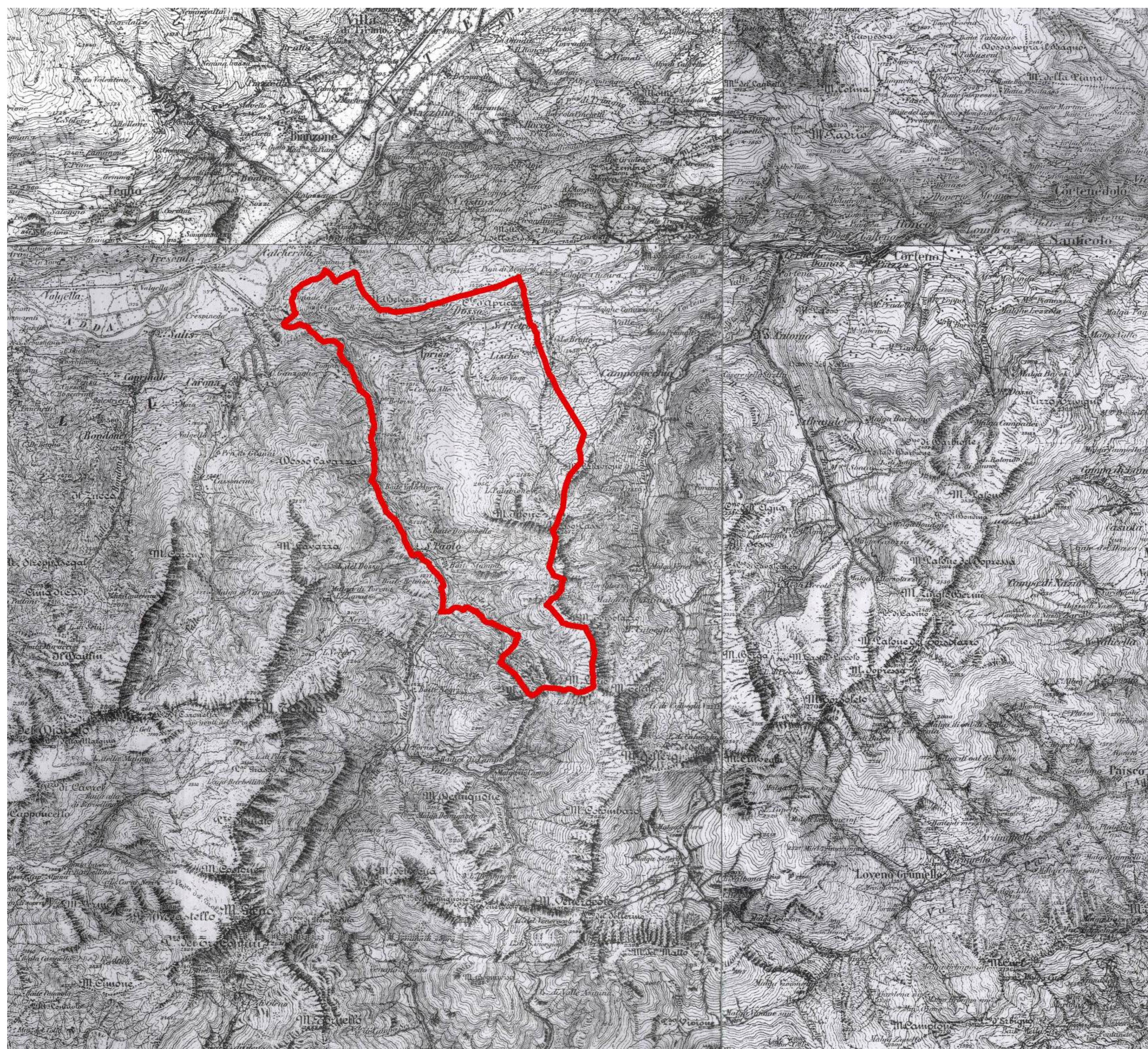

Estratto fogli n°19 14-III-IV della Carta d'Italia - Edolo - Mattono - Schipario - Tirano
Istituto Geografico Militare, levata del 1885
scala chilometrica 1:50.000



** GIACOMO GASTALDI - La nuova descrizione della Lombardia, 1570
Comprende tutta l'Italia settentrionale ma è messa in particolare risalto la porzione delle Alpi occidentali con i suoi valichi.

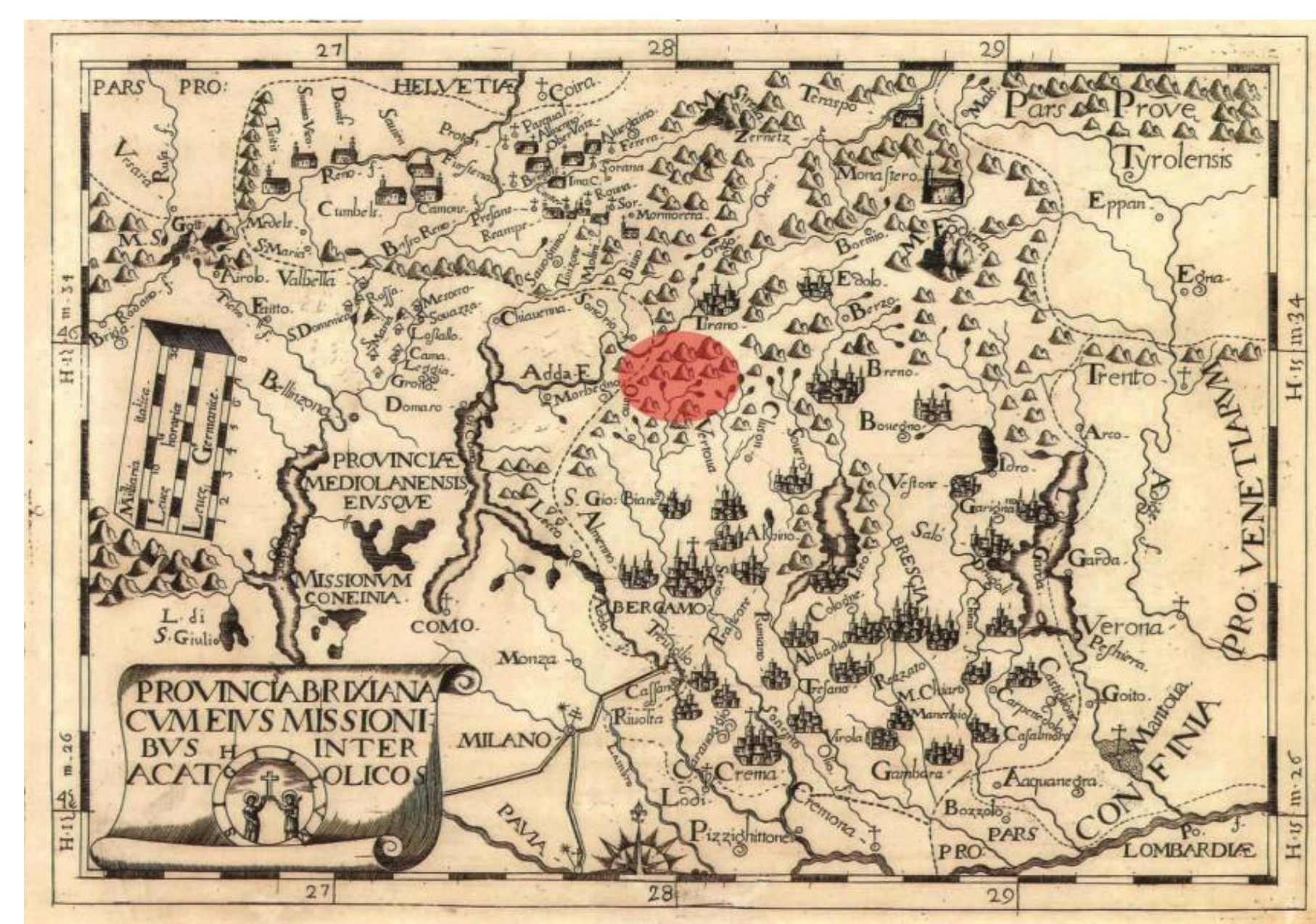

* Provincia Brixiana cum eius missionibus inter acatholicos
Giovambattista Cassinis ideatore, sc. Dionisensis, 1711



* Disegno della Valtellina et suoi confini
Autore: F. Valerio, inizio del XVII secolo
NOTE: le carte, come questa, di uso militare erano frequenti nel XVII secolo, in cui Valtellina e Valchiavenna subirono il tormentato ventennio seguito al cosiddetto Sacro Macello o insurrezione valtellinese del 1620...

Comune di Aprica
Provincia di Sondrio

P.G.T.

Piano di
Governò
del Territorio

Documento di Piano - DdP

Quadro conoscitivo del territorio comunale

OGGETTO:
Carta delle permanenze e soglie storiche



Progettista: dott. arch. Filippo Renoldi Collaboratore: dott. arch. Caterina Borghi

Il Sindaco:
Il Segretario:
Adozione:
Approvazione:

Frazione:	Scala:	Tavola:
	VARIE	6

Data: 23/03/2010 Timbro Firma

Renoldi via N. Tommaseo, 8 - 21047 SARNANO (VA) tel. +39-0296703303 fax +39-0296249514 e-mail info@renoldi.it
dottore architetto Filippo Renoldi, dottora architetto Caterina Borghi, geometra Sabina Carrigioni, dottore architetto Melissa Tomarelli

NOTE: - Le carte con asterisco (*) sono tratte da: Oscar Sceffer, *Cartografia Antica della Rezia - Valtellina - Valchiavenna - Grigioni* - 2006
- La carta con doppio asterisco (**) è tratta da: Laura e Giorgio Allprandi, *Le grandi Alpi nella cartografia 1482-1885*; vol.I. Storia della cartografia alpina. Priuli & Verucchi, editori, 2005
- Sulle carte è stato evidenziato il territorio comunale di Aprica