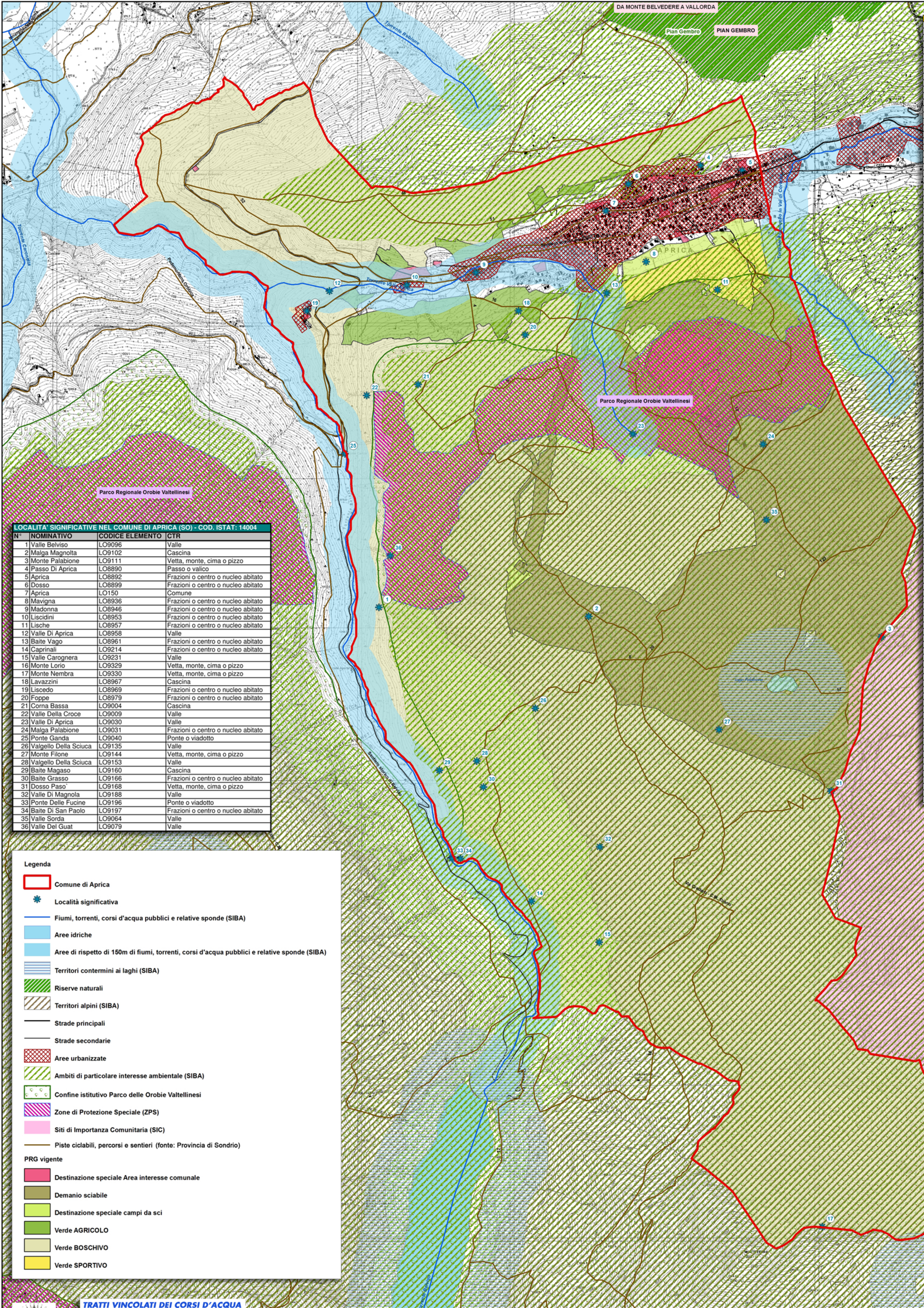


| LOCALITA' SIGNIFICATIVE NEL COMUNE DI APRICA (SO) - COD. ISTAT: 14004 | | | |
|---|---|---|---|
| N° | NOMINATIVO | CODICE ELEMENTO | CTR |
| 1 | Valle Belviso | LO9096 | Valle |
| 2 | Malga Magnolta | LO9102 | Cascina |
| 3 | Monte Palabione | LO9111 | Vetta, monte, cima o pizzo |
| 4 | Passo Di Aprica | LO8890 | Passo o valico |
| 5 | Aprica | LO8892 | Frazioni o centro o nucleo abitato |
| 6 | Dosso | LO8899 | Frazioni o centro o nucleo abitato |
| 7 | Aprica | LO150 | Comune |
| 8 | Mavigna | LO8936 | Frazioni o centro o nucleo abitato |
| 9 | Madonna | LO8946 | Frazioni o centro o nucleo abitato |
| 10 | Liscidini | LO8953 | Frazioni o centro o nucleo abitato |
| 11 | Lische | LO8957 | Frazioni o centro o nucleo abitato |
| 12 | Valle Di Aprica | LO8958 | Valle |
| 13 | Baite Vago | LO8961 | Frazioni o centro o nucleo abitato |
| 14 | Caprinali | LO9214 | Frazioni o centro o nucleo abitato |
| 15 | Valle Carognera | LO9231 | Valle |
| 16 | Monte Lorio | LO9329 | Vetta, monte, cima o pizzo |
| 17 | Monte Nembra | LO9330 | Vetta, monte, cima o pizzo |
| 18 | Lavazzini | LO8967 | Cascina |
| 19 | Liscedo | LO8969 | Frazioni o centro o nucleo abitato |
| 20 | Foppe | LO8979 | Frazioni o centro o nucleo abitato |
| 21 | Corna Bassa | LO9004 | Cascina |
| 22 | Valle Della Croce | LO9009 | Valle |
| 23 | Valle Di Aprica | LO9030 | Valle |
| 24 | Malga Palabione | LO9031 | Frazioni o centro o nucleo abitato |
| 25 | Ponte Ganda | LO9040 | Ponte o viadotto |
| 26 | Valgello Della Sciuca | LO9135 | Valle |
| 27 | Monte Filone | LO9144 | Vetta, monte, cima o pizzo |
| 28 | Valgello Della Sciuca | LO9153 | Valle |
| 29 | Baite Magaso | LO9160 | Cascina |
| 30 | Baite Grasso | LO9166 | Frazioni o centro o nucleo abitato |
| 31 | Dosso Paso` | LO9168 | Vetta, monte, cima o pizzo |
| 32 | Valle Di Magnola | LO9188 | Valle |
| 33 | Ponte Delle Fucine | LO9196 | Ponte o viadotto |
| 34 | Baite Di San Paolo | LO9197 | Frazioni o centro o nucleo abitato |
| 35 | Valle Sorda | LO9064 | Valle |
| 36 | Valle Del Guat | LO9079 | Valle |

| DENOMIN | NOTE | TIPO_TRACC | note_PTCP |
|---|---|---|---|
| Itinerario della Valtellina | Rete Verde Europea:itinerario della Valtellina | | provenienza dato Provincia |
| Itinerario della Valtellina | Rete Verde Europea:itinerario della Valtellina | | provenienza dato Provincia |
| | pista ciclabile | pista ciclabile esistente | provenienza dato Provincia |
| | pista ciclabile | pista ciclabile da integrare | provenienza dato Provincia |
| | pista ciclabile | pista ciclabile da integrare | provenienza dato Provincia |
| | pista ciclabile | pista ciclabile da integrare | provenienza dato Provincia |
| | pista ciclabile | pista ciclabile da integrare | provenienza dato Provincia |
| | pista ciclabile | pista ciclabile da integrare | provenienza dato Provincia |
| | pista ciclabile | pista ciclabile da integrare | provenienza dato Provincia |
| | pista ciclabile | pista ciclabile da integrare | provenienza dato Provincia |
| | pista ciclabile | pista ciclabile da integrare | provenienza dato Provincia |
| | pista ciclabile | pista ciclabile da integrare | provenienza dato Provincia |
| | pista ciclabile | pista ciclabile da integrare | provenienza dato Provincia |
| | pista ciclabile | pista ciclabile da integrare | provenienza dato Provincia |
| | pista ciclabile | pista ciclabile da integrare | provenienza dato Provincia |
| | pista ciclabile | pista ciclabile da integrare | provenienza dato Provincia |
| | pista ciclabile | pista ciclabile da integrare | provenienza dato Provincia |
| | pista ciclabile | pista ciclabile da integrare | provenienza dato Provincia |
| | pista ciclabile | pista ciclabile esistente | provenienza dato Provincia |
| Sentiero Italia | sentieri di interesse provinciale | SENTIERI PRINCIPALI | Aggiunta in base all' Osservazione accolta |
| Sentiero Italia | sentieri di interesse provinciale | SENTIERI PRINCIPALI | Aggiunta in base all' Osservazione accolta |
| Sentiero Italia | sentieri di interesse provinciale | SENTIERI PRINCIPALI | Aggiunta in base all' Osservazione accolta |
| Sentiero Italia | sentieri di interesse provinciale | SENTIERI PRINCIPALI | Aggiunta in base all' Osservazione accolta |
| Sentiero Italia | sentieri di interesse provinciale | SENTIERI PRINCIPALI | Aggiunta in base all' Osservazione accolta |
| Sentiero Italia | sentieri di interesse provinciale | SENTIERI PRINCIPALI | Aggiunta in base all' Osservazione accolta |
| Sentiero Italia | sentieri di interesse provinciale | SENTIERI PRINCIPALI | Aggiunta in base all' Osservazione accolta |
| Sentiero Italia | sentieri di interesse provinciale | SENTIERI PRINCIPALI | Aggiunta in base all' Osservazione accolta |
| Sentiero Italia | sentieri di interesse provinciale | SENTIERI PRINCIPALI | Aggiunta in base all' Osservazione accolta |
| Sentiero Italia | sentieri di interesse provinciale | SENTIERI PRINCIPALI | Aggiunta in base all' Osservazione accolta |
| Sentiero Italia | sentieri di interesse provinciale | SENTIERI PRINCIPALI | Aggiunta in base all' Osservazione accolta |
| Sentiero Italia | sentieri di interesse provinciale | SENTIERI PRINCIPALI | Aggiunta in base all' Osservazione accolta |
| Sentiero Italia | sentieri di interesse provinciale | SENTIERI PRINCIPALI | Aggiunta in base all' Osservazione accolta |
| Sentiero Italia | sentieri di interesse provinciale | SENTIERI PRINCIPALI | Aggiunta in base all' Osservazione accolta |
| Sentiero Italia | sentieri di interesse provinciale | SENTIERI PRINCIPALI | Aggiunta in base all' Osservazione accolta |
| 13 | sentieri di interesse provinciale | SENTIERI MINORI | provenienza dato Provincia |
| 12 | sentieri di interesse provinciale | SENTIERI MINORI | provenienza dato Provincia |
| 11 | sentieri di interesse provinciale | SENTIERI MINORI | provenienza dato Provincia |
| 6 | sentieri di interesse provinciale | SENTIERI MINORI | provenienza dato Provincia |
| 2 | sentieri di interesse provinciale | SENTIERI MINORI | provenienza dato Provincia |
| 7 | sentieri di interesse provinciale | SENTIERI MINORI | provenienza dato Provincia |
| 14 | sentieri di interesse provinciale | SENTIERI MINORI | provenienza dato Provincia |
| 14 | sentieri di interesse provinciale | SENTIERI MINORI | provenienza dato Provincia |
| 8 | sentieri di interesse provinciale | SENTIERI MINORI | provenienza dato Provincia |
| 17 | sentieri di interesse provinciale | SENTIERI MINORI | provenienza dato Provincia |
| 16 | sentieri di interesse provinciale | SENTIERI MINORI | provenienza dato Provincia |
| 17 | sentieri di interesse provinciale | SENTIERI MINORI | provenienza dato Provincia |
| 4 | sentieri di interesse provinciale | SENTIERI MINORI | provenienza dato Provincia |
| 5 | sentieri di interesse provinciale | SENTIERI MINORI | provenienza dato Provincia |
| 52 | sentieri di interesse provinciale | SENTIERI MINORI | provenienza dato Provincia |
| 51 | sentieri di interesse provinciale | SENTIERI MINORI | provenienza dato Provincia |
| 49 | sentieri di interesse provinciale | SENTIERI MINORI | provenienza dato Provincia |
| 308 | sentieri di interesse provinciale | SENTIERI MINORI | provenienza dato Provincia |
| 324 | sentieri di interesse provinciale | SENTIERI MINORI | provenienza dato Provincia |
| 20 | sentieri di interesse provinciale | SENTIERI MINORI | provenienza dato Provincia |
| 19 | sentieri di interesse provinciale | SENTIERI MINORI | provenienza dato Provincia |
| 53 | sentieri di interesse provinciale | SENTIERI MINORI | provenienza dato Provincia |
| 123 | sentieri di interesse provinciale | SENTIERI MINORI | provenienza dato Provincia |
| 46 | sentieri di interesse provinciale | SENTIERI MINORI | provenienza dato Provincia |
| Pedemontana Orobica | sentieri di interesse provinciale | SENTIERI MINORI | provenienza dato Provincia |
| Sentiero storico di Belviso | sentieri di interesse provinciale | SENTIERI MINORI | provenienza dato Provincia |
| Sentiero storico dei Zapei d'Avriga | sentieri di interesse provinciale | SENTIERI MINORI | provenienza dato Provincia |
| Sentiero storico di Giuspessa | sentieri di interesse provinciale | SENTIERI MINORI | provenienza dato Provincia |
| Sentiero Italia | sentieri di interesse provinciale | SENTIERI PRINCIPALI | provenienza dato Provincia |
| Sentiero Italia | sentieri di interesse provinciale | SENTIERI PRINCIPALI | provenienza dato Provincia |
| Sentiero del sole | sentieri di interesse provinciale | SENTIERI PRINCIPALI | provenienza dato Provincia |
| Sentiero del sole | sentieri di interesse provinciale | SENTIERI PRINCIPALI | provenienza dato Provincia |
| Sentiero del sole | sentieri di interesse provinciale | SENTIERI PRINCIPALI | provenienza dato Provincia |
| Sentiero del sole | sentieri di interesse provinciale | SENTIERI PRINCIPALI | provenienza dato Provincia |
| Sentiero del sole | sentieri di interesse provinciale | SENTIERI PRINCIPALI | provenienza dato Provincia |
| Antica Valeriana Retica | sentieri di interesse provinciale | SENTIERI MINORI | provenienza dato Provincia |
| Via Credaro - C.M. Sondrio | sentieri di interesse provinciale | SENTIERI PRINCIPALI | provenienza dato Provincia |
| Via Credaro - C.M. Tirano | sentieri di interesse provinciale | SENTIERI PRINCIPALI | provenienza dato Provincia |
| Via Credaro - C.M. Tirano | sentieri di interesse provinciale | SENTIERI PRINCIPALI | provenienza dato Provincia |
| Via Credaro - C.M. Tirano | sentieri di interesse provinciale | SENTIERI PRINCIPALI | provenienza dato Provincia |
| Via Credaro - C.M. Tirano | sentieri di interesse provinciale | SENTIERI PRINCIPALI | provenienza dato Provincia |
| Via Credaro - C.M. Tirano | sentieri di interesse provinciale | SENTIERI PRINCIPALI | provenienza dato Provincia |
| Via Credaro - C.M. Tirano | sentieri di interesse provinciale | SENTIERI PRINCIPALI | provenienza dato Provincia |
| Via Credaro - C.M. Tirano | sentieri di interesse provinciale | SENTIERI PRINCIPALI | provenienza dato Provincia |
| Via Credaro - C.M. Tirano | sentieri di interesse provinciale | SENTIERI PRINCIPALI | provenienza dato Provincia |
| Via Credaro - C.M. Tirano | sentieri di interesse provinciale | SENTIERI PRINCIPALI | provenienza dato Provincia |
| Via Credaro - C.M. Tirano | sentieri di interesse provinciale | SENTIERI PRINCIPALI | provenienza dato Provincia |
| Via Credaro - C.M. Tirano | sentieri di interesse provinciale | SENTIERI PRINCIPALI | provenienza dato Provincia |
| Via Credaro - C.M. Tirano | sentieri di interesse provinciale | SENTIERI PRINCIPALI | provenienza dato Provincia |
| | strada panoramica del terziere inferiore | | provenienza dato Provincia |
| strada dei vini | strada panoramica del terziere inferiore | | provenienza dato Provincia |
| Sentiero Valtellina | tracciati guida | Tracciato d'interesse naturalistico | provenienza dato PPR |
| Sentiero del Sole | tracciati guida | Tracciato d'interesse escursionistico | provenienza dato PPR |
| Sentiero Italia | tracciati guida | Tracciato d'interesse escursionistico | provenienza dato PPR |
| Sentiero Italia | tracciati guida | Tracciato d'interesse escursionistico | Aggiunta in base all' Osservazione accolta |
| Sentiero Italia | tracciati guida | Tracciato d'interesse escursionistico | Aggiunta in base all' Osservazione accolta |
| Sentiero Italia | tracciati guida | Tracciato d'interesse escursionistico | Aggiunta in base all' Osservazione accolta |
| Sentiero Italia | tracciati guida | Tracciato d'interesse escursionistico | Aggiunta in base all' Osservazione accolta |
| Sentiero Italia | tracciati guida | Tracciato d'interesse escursionistico | Aggiunta in base all' Osservazione accolta |
| Sentiero Italia | tracciati guida | Tracciato d'interesse escursionistico | Aggiunta in base all' Osservazione accolta |
| Sentiero Italia | tracciati guida | Tracciato d'interesse escursionistico | Aggiunta in base all' Osservazione accolta |
| Sentiero Italia | tracciati guida | Tracciato d'interesse escursionistico | Aggiunta in base all' Osservazione accolta |
| Sentiero Italia | tracciati guida | Tracciato d'interesse escursionistico | Aggiunta in base all' Osservazione accolta |
| Sentiero Italia | tracciati guida | Tracciato d'interesse escursionistico | Aggiunta in base all' Osservazione accolta |
| | tracciati guida | Tracciato d'interesse escursionistico | Aggiunta in base all' Osservazione accolta |
| Sentiero Italia | tracciati guida | Tracciato d'interesse escursionistico | provenienza dato PPR |
| Sentiero Italia | tracciati guida | Tracciato d'interesse escursionistico | Aggiunta in base all' Osservazione accolta |
| da Talamona ad Ardenno stazione, dalla Sassella a Sondrio, da S. Giacomo a Tresenda, da Tirano a Lovero | tratti di strade panoramiche | | provenienza dato PPR |
| da Tresenda ad Aprica, da Lombro a Cortenedolo | tratti di strade panoramiche | | provenienza dato PPR |
| | tratti di strade panoramiche | | individuazione di Piano |
| | tratti di strade panoramiche | | individuazione di Piano |
| | tratti di strade panoramiche | | individuazione di Piano |
| | tratti di strade panoramiche | | individuazione di Piano |
| strada di Trivigno e del Mortirolo da S. Pietro a Grosio | tratti di strade panoramiche | | provenienza dato PPR |
| strada panoramica dei castelli da Sondrio a Teglio e a Tresenda | tratti di strade panoramiche | | provenienza dato PPR |
| | tratti di strade panoramiche | | individuazione di Piano |
| | tratti di strade panoramiche | | individuazione di Piano |
| | tratti di strade panoramiche | | individuazione di Piano |
| | tratti di strade panoramiche | | individuazione di Piano |
| | tratti di strade panoramiche | | individuazione di Piano |
| | tratti di strade panoramiche | | individuazione di Piano |

**Legenda**

- Comune di Aprica
- Località significativa
- Fiumi, torrenti, corsi d'acqua pubblici e relative sponde (SIBA)
- Aree idriche
- Aree di rispetto di 150m di fiumi, torrenti, corsi d'acqua pubblici e relative sponde (SIBA)
- Territori contermini ai laghi (SIBA)
- Riserve naturali
- Territori alpini (SIBA)
- Strade principali
- Strade secondarie
- Aree urbanizzate
- Ambiti di particolare interesse ambientale (SIBA)
- Confine istitutivo Parco delle Orobie Valtellinesi
- Zone di Protezione Speciale (ZPS)
- Siti di Importanza Comunitaria (SIC)
- Piste ciclabili, percorsi e sentieri (fonte: Provincia di Sondrio)

**PRG vigente**

- Destinazione speciale Area interesse comunale
- Demanio sciabile
- Destinazione speciale campi da sci
- Verde AGRICOLO
- Verde BOSCHIVO
- Verde SPORTIVO

**TRATTI VINCOLATI DEI CORSI D'ACQUA**

| NOME FIUME | CODICE FIUME | FOCE | PROVINCIA | CODICE PROVINCIA | DESCRIZIONE | NOTE SUL FIUME | INCONGRUENZE | TRATTO VINCOLATO | SEZIONI CTR | DENOMINAZIONE CTR | FOGLIO CTR |
|---|---|---|---|---|---|---|---|---|---|---|---|
| Torrente Belviso | 14140148 | Adda | SONDRIO | 14 | Identificazione certa sulla C.T.R. al tratto (anche con l'ausilio di fonti informative aggiuntive) | La V. Veneracolo (su I.G.M. Valle di Campo) confluisce nel Lago di Belviso formato artificialmente dalla diga di Frera lungo il corso del T. Belviso | Non corrispondono i comuni attraversati | Dallo sbocco a km. 2.000 a monte della confluenza con Valle Veneracolo | D3a2-D3b3-D3a3-D3a4 | T. Belviso V. Di Pila (a monte del Lago di Belviso) | 19 III NE-19 III SE |
| Torrente Valle Aprica | 14140149 | Adda | SONDRIO | 14 | Identificazione certa sulla C.T.R. al tratto (anche con l'ausilio di fonti informative aggiuntive) | Il T. Valle Aprica e affluente del T. Belviso , non dell' Adda. | | Dallo sbocco per km. 1 a monte di Aprica | D3a2-D3b2 | Valle di Aprica -Valle Sorda | 19 III NE |

# Comune di Aprica
Provincia di Sondrio

# P.G.T.
Piano di Governo del Territorio

## Documento di Piano - DdP

Quadro vincolistico

OGGETTO:

Vincoli ambientali

Progettista: dott. arch. Filippo Renoldi
Collaboratore: dott. arch. Caterina Borghi

Il Sindaco:
Il Segretario:
Adozione:
Approvazione:

| Frazione: | Scala: | Tavola: |
|---|---|---|
| | 1:10.000 | 4A |

I contenuti della presente tavola si intendono validati dal R.U.P. dell'U.T.C.

Data: 03/09/2013 Timbro Firma

Renoldi via N. Tommaseo, 8 - 21047 SARONNO (VA) tel. +39-0296705305 fax +39-0296249514 e-mail: info@renoldi.it
dottore architetto Filippo Renoldi, dottore architetto Caterina Borghi, geometra Sabra Castiglioni, dottore architetto Milena Tortorelli